A	1	•−	00	Alpha					−	ách			1				12
B	2	−•••	01	Bravo					−••	bábovka			11				13
C	3	−•−•	02	Charlie					−−•	cítím plyn			112				14
D	4	−••	03	Delta					×•	držka			113				15
E	5	•	04	Echo					•	elf			114				16
F	6	••−•	05	Foxtrot					•−×	fakír frnk			12				17
G	7	−−•	10	Golf					−××	grázl zmrz			122				18
H	8	••••	11	Hotel					×••	hrdlořez			13				19
I	9	••	12	India					••	ibis			133				23
J	10	•−−−	13	Juliet					−−×	jásá blb			14				24
K	11	−•−	14	Kilo					×−•	krváky			144				25
L	12	•−••	15	Lima					−×	lógr			2				26
M	13	−−	20	Mike					−−	mává			22				27
N	14	−•	21	November					−•	nápis			223				28
O	15	−−−	22	Oscar					•×	obr			224				29
P	16	•−−•	23	Papa					••×	piva hlt			23				34
Q	17	−−•−	24	Quebec					××−	kvrk kvrk kvá			233				35
R	18	•−•	25	Romeo					•−	ropák			24				36
S	19	•••	30	Sierra					×	smrt			244				37
T	20	−	31	Tango					×−	trpí			3				38
U	21	••−	32	Uniform					••−	učený			33				39
V	22	•••−	33	Victor					××	vrt skrz			334				45
W	23	•−−	34	Whiskey					•−−	wagón klád			34				46
X	24	−••−	35	X-ray					××•	kš plši			344				47
Y	25	−•−−	40	Yankee					•××	y smrskl			4				48
Z	26	−−••	41	Zulu					×−−	zvrhlíkům			44				49
0	27	−−−−−	42	Nadazero					•−•	nezná nic			1122				56
1	28	•−−−−	43	Unaone					•×•	ten prsten			1133				57
2	29	••−−−	44	Bissotwo					•×−	odtrh pár			144				58
3	30	•••−−	45	Terrathree					−•−	půl třetí			123				59
4	31	••••−	50	Kartefour					−•×	másla čtvrt			124				67
5	32	•••••	51	Pantafive					−×•	mé prsty			134				68
6	33	−••••	52	Soxisix					−×−	úl črtá			2233				69
7	34	−−•••	53	Setteseven					×•−	smršť divů			2244				78
8	35	−−−••	53	Oktoeight					×•×	zdrž osm			234				79
9	36	−−−−•	55	Novenine					×−×	vrchní z vln			3344				89

A	B	C	D	E	F	(1) (A)	(4)
G	H	I	J	K	L	(F)	(B)
M	N	O	P	Q	R	(2) (G)	(5)
S	T	U	V	W	X	(E)	(C)
Y	Z	0	1	2	3		
4	5	6	7	8	9	(3) (D)	(6)

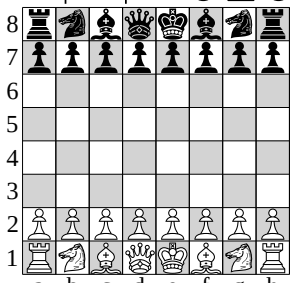

1. prosba, 2. vykoupení/vysvobození, 3. pomsta za zločin, 4. pomsta příbuzných na příbuzných, 5. pronásledování, 6. pohroma/neštěstí, 7. oběť krutosti či neštěstí, 8. vzpoura, 9. odvážný čin, 10. únos, 11. záhada, 12. získání/dosažení, 13. nepřátelství příbuzných, 14. rivalita mezi příbuznými, 15. vražedné cizoložství, 16. šílenství, 17. osudová nerozvážnost, 18. neúmyslný zločin z lásky, 19. zabití nepoznaného příbuzného, 20. sebeobětování pro ideál, 21. sebeobětování pro své blízké, 22. obětování všeho z vášně, 23. obětování blízkých z povinnosti, 24. zápas nerovných, 25. cizoložství, 26. zločiny z lásky, 27. odhalené zneuctění milované osoby, 28. překážky lásky, 29. láska k nepříteli, 30. ctižádost, 31. konflikt s Bohem, 32. mylná žárlivost, 33. chybný úsudek, 34. výčitky svědomí, 35. znovunalezení ztraceného, 36. ztráta milované osoby.

•	E			—	A			×	S	
I	R	O		N	M	L		D	T	V
U	P	0	W	F	1	2	Y	B	3	4
C		J	5	6	G	H	7	8	K	Z
9	X	Q								

√2 = 1,41421 35623 73095 04880 16887 24209 69807 85696 71875 37694 80731

e = 2,71828 18284 59045 23536 02874 71352 66249 77572 47093 69995 95749

π = 3,14159 26535 89793 23846 26433 83279 50288 41971 69399 37510 58209

	1	2	3	4	5	6	7	8	9	10	11	12	13	14	15	16	17	18	19	20	21	22	23	24	25	26	27	28	29	30	31
1	nr	K	R	D	D	3k	V	Č	V	B	P	P	E	R	A	C	D	V	B	I/S	B	S	Z	M	M	Z	I	O	Z	R/E	M
2	H	N	B	J	D	V	V	M	A	M	B	Š	V	V	J	L	M	G	P	O	L/E	P	S	M	L	D	A	L	H		
3	B	A	K	S	K	M	T	G/Z	F	V	A	Ř	R	R/M	I	E/H	V	E	J	S	R	L	I/Y	G	M	E	D	S	T	A/E	K
4	H	E	R	I	M	V	H	E	D	D	I	J	A	V	A	I	R	V	R	M	A	E	V	J	M	O	J	V	R	B	
5	sp	Z	A	K	K	R	S	dv	C	B	S	P	S	B	Ž/S	P	A	N	I	Z	M	E	V	J/V	V	F	V	V	M	F	K
6	L	J	T/K	D	D	N	I/S	M	S	G/M	B	A	A	R/H	V	Z	A	M	L	K	A	P	Z	J	I	A	L	L	P	Š	
7	J	P	R	P	cm	jh	B	N	D	L/A	O/H	B	M	K	J	L	M	D	Č	I	V	M	L	K	J	A	V	V/A	M	B	I
8	O	G	M	D	K	O	L	S	R	V	Z	K	A	A	H	J	P	H/J	L	B	J	B	S	B	R	L	O	A	E	V	P
9	L/S	A	B	J/R	B	B	R	M	D	I	D	M	L	R	J	L	N	K	Z	O	M	D	B	J	Z	A	J	V	M	J	
10	I	O	B	F	E	H	J	V	Š/S	M	A	M	R	A	T	H/G	H	L	M	V	B	S	T	N	B	E	Š/Z	čr	S	T	Š
11	F	T	H	K	M	L	S	B	B	E	M	B	T	S	L	O	M/G	R	A	N	A	Č	K	E	K	A	X	R	Z	O	
12	I	B	S	B	J	M	A/B	K	V	J	D	S	L	L	R	A	D	M	E	D	N	Š	V	A/E	bh	Š	Ž	B	J	D	S

1	R	Po	I	m	C	Do	nominativ	pyramida	gramatika	hněv	Asie	Měsíc	mozek	nemluvně
2	O	Út	V	kg	D	Re	genitiv	zahrady	rétorika	obžerství	Afrika	Merkur	plíce	školák
3	Y	St	X	s	E	Mi	dativ	chrám	logika	lakota	S. Amerika	Venuše	ledviny	milenec
4	G	Čt	L	A	F	Fa	akuzativ	socha	geometrie	závist	J. Amerika	Slunce	srdce	voják
5	B	Pá	C	K	G	Sol	vokativ	mauzoleum	aritmetika	lenost	Evropa	Mars	žlučník	soudce
6	I	So	D	mol	A	La	lokál	kolos	hudba	smilstvo	Austrálie	Jupiter	játra	šašek
7	V	Ne	M	cd	H	Si	instrumentál	maják	astronomie	pýcha	Antarktida	Saturn	slezina	stařec

Mužstvo

vojín OR-1 svobodník OR-1

Poddůstojníci

desátník OR-2 četař OR-3 rotný OR-4

I řezák C špičák P třenový zub M stolička

18	17	16	15	14	13	12	11	21	22	23	24	25	26	27	28
48	47	46	45	44	43	42	41	31	32	33	34	35	36	37	38

Praporčíci

rotmistr OR-5 nadrotmistr OR-6 praporčík OR-7 nadpraporčík OR-8 štábní praporčík OR-9

Nižší důstojníci

poručík OR-1 nadporučík OR-1 kapitán OR-2

Vyšší důstojníci

major OR-3 podplukovník OR-4 plukovník OR-5

Generálové

brigádní generál OR-6 generálmajor OR-7 generálporučík OR-8 armádní generál OR-9

	0	1	2	3	4	5	6	7
0	A	B	C	D	E	F	G	H
1	I	J	K	L	M	N	O	P
2	Q	R	S	T	U	V	W	X
3	Y	Z	a	b	c	d	e	f
4	g	h	i	j	k	l	m	n
5	o	p	q	r	s	t	u	v
6	w	x	y	z	0	1	2	3
7	4	5	6	7	8	9	+	/

1. \ 2.	U	C	A	G
U	FFLL	S	YY—	CC–W
C	L	P	HHQQ	R
A	IIIM	T	NNKK	SSRR
G	V	A	DDEE	G

A	Ala	Alanin
C	Cys	Cystein
D	Asp	Asparagová kys.
E	Glu	Glutamová kys.
F	Phe	Fenylalanin
G	Gly	Glycin
H	His	Histidin
I	Ile	Isoleucin
K	Lys	Lysin
L	Leu	Leucin
M	Met	Methionin
N	Asn	Asparagin
O	Pyl	Pyrolysin
P	Pro	Prolin
Q	Gln	Glutamin
R	Arg	Arginin
S	Set	Serin
T	Thr	Threonin
U	Sec	Selenocystein
V	Val	Valin
W	Trp	Tryptofan
Y	Tyr	Tyrosin
–	Term	*stop*